

DUBLIKATAS

Miestas	Kvartalas	Sklypas
VILKAVIŠKIO RAJ.		

Inv. Nr. 4368

LIETUVOS RESPUBLIKA



ŽEMĖS IR KITO NEKILNOJAMOJO TURTO
KADASTRO IR REGISTRO VALSTYBĖS ĮMONĖ MARIJAMPOLĖS filialas
NAMŲ VALDŲS TECHNINĖS APSKAITOS

BYLA

ančios VILKAVIŠKIO

GIŽŲ sen.

GIŽŲ k.

g-vė, a., skers. Nr.

Fondas SAVIVALDYBĖS

Savininkas VILKAVIŠKIO RAJONO SAVIVALDYBĖ

(KULTŪROS NAMAI, SENIŪNĖJA)

PAKITIMAI UŽFIKSUOTI:
Gr. Nr. 200 1 m. 07 mėn. 21 d.
Ivykdė I. Karaliūnė
Tikrino G. Žmuidinienė

PERVAIHOJIMAS
PAKITIMAI UŽFIKSUOTI:
Gr. Nr. 200 2 m. 04 mėn. 12 d.
Ivykdė K. Matusa
Tikrino G. Žmuidinienė

mieste, rajone

ž. ū. bendrovėje

Teisinės registracijos Nr. 6246

199 8 m. 10 mėn. 26 d.

agrindinai inventorizuota

bt. _____
VIČIENĖ
VIČIENĖ
mėn. 26 d.

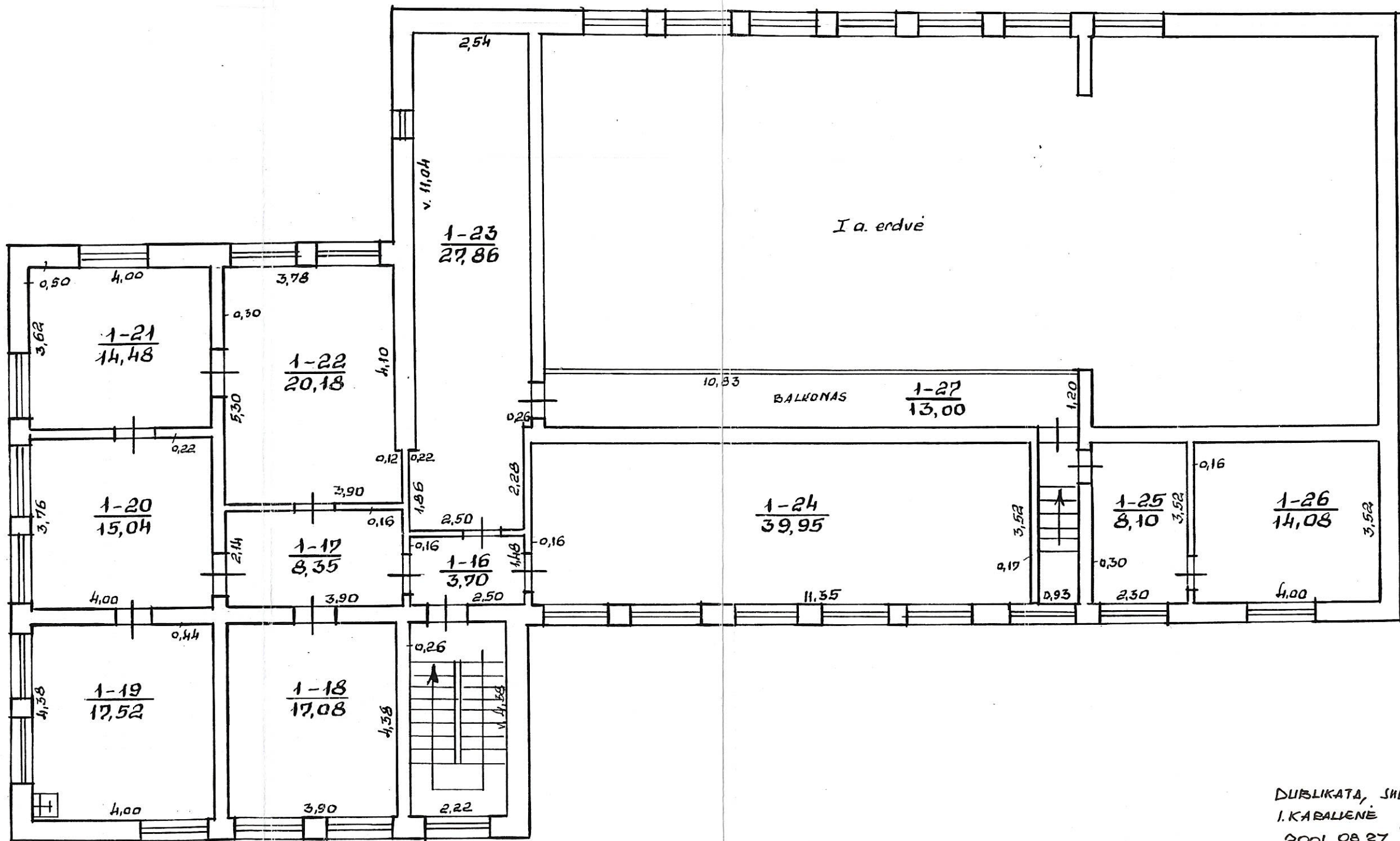

DUBLIKATA, SHDABĖ
 I. KARALIENĖ
 2001 08 27

ŽEMĖŲ ŪKIO, MIŠKŲ IR TURTŲ KADASTRO IR TĖSŲ VALSTIJOS IMONĖS MARIJAMPOLĖS FILIALAS			
GIŽŪ, SEN. GIŽŪ, KM.			
rajonas VILKAVIŠKIO	kv. 10/P	sk. 0. HAVICKIENĖ	šaltinis A. TUMALAVICIENĖ
M. 1:100		Gamybinė grupė 3 8 10 mėn. 28	

PANAIKIETA

1A forma

Bylos Nr. 7368

5 invent. 2002 04 12

Pagrindinio pastato, jo dalių ir priestatų kadastro duomenys

Adresas

Gatvė, Nr.	
Kaimas(miestelis)	GIZŪ K.
Miestas	
Savivaldybė	GIZŪ SEN.

Pagrindinio pastato ir jo dalių kadastro duomenys

Kadastro duomenys	Kodas	Pagrindinis pastatas	Rūsysis (pusrūsysis)	Pastogės patalpos
Duomenys užfiksuoti	X	2001 07 12		
Pažymėjimas plane	X	1C ² /P		
Paskirtis		Kultūros, mokslo	X	X
Pavadinimas	X	Kultūros namai	X	X
Statybos metai	X	1960		
Rekonstrukcijos metai	X	-		
Baigtumas %	X	100		
Aukštų skaičius	X	2	X	X
Tūris m ³	X	3287		
Bendras plotas m ²	X	548.64		
Pamatai		Monoliti. betonas	X	X
Sienos		Plytų mūras		
Perdangos		Belėbėd. plotė		
Stogo konstrukcija		Medinės gegnės	X	X
Stogo danga		Asbest. šif. lakštai	X	X
Išorės apdaila		Tinkuota		
Pertvaros		Plytų mūras		
Grindys		Lentos		
Langai		Mediniai su dv. sl.		
Durys		Medinės spygli. lap.		
Vidaus apdaila		Tinkuota, dažyta		
Šildymas		Centr. viet. šild.		
Vandentiekis		Miesto		
Kanalizacija		Miesto		
Dujos		-		
Karštas vanduo		Yra		
Elektra		Yra		
Viryklė		-		

Viso pastato

Bendras plotas m ²	548.64
Baigtumas %	100
Užstatytas plotas m ²	115
Tūris m ³	3386
Stogo plotas m ²	710

Kitų statinių ir jų dalių kadastro duomenys

5
PANAIKINTA
Bylos Nr. 7068
Gr. Nr. 192002 4 Invent. 04 mėn. 12

Adresas

Gatvė, Nr.	
Kaimas(miestelis)	GIŽŲ K.
Miestas	
Savivaldybė	GIŽŲ SEN.

Duomenys užfiksuoti	2001 07 12	2001 07 12	
Pažymėjimas plane	2	1b	
Paskirtis	Kita	Kita	
Pavadinimas	Kanal. šulnyje	Kieno aikštelė	
Statybos metai	1980	1980	
Baigtumas %	100	100	

Statinių sudėtinės dalys

Pavadinimas	Galėbel. žiedai	Asfalto dangė
Pažymėjimas plane	2	1b1
Statybos metai	1980	1980
Medžiaga	Galėbetonai	Asfaltbetonis
Markė, tipas		
Matmenys	Ilgis	
	Plotis (diametras)	41
	Plotas	41
	Aukštis (gylis)	500.0
	Tūris	
Pavadinimas		Boedūrai
Pažymėjimas plane		1b2
Statybos metai		1980
Medžiaga		Betonas
Markė, tipas		
Matmenys	Ilgis	
	Plotis (diametras)	51.12
	Plotas	
	Aukštis (gylis)	
	Tūris	
Pavadinimas		lieta betonai
Pažymėjimas plane		1b3
Statybos metai		1980
Medžiaga		Betonas
Markė, tipas		
Matmenys	Ilgis	
	Plotis (diametras)	41
	Plotas	41
	Aukštis (gylis)	23.0
	Tūris	
Pavadinimas		Boedūrai
Pažymėjimas plane		1b4
Statybos metai		1980
Medžiaga		Betonas
Markė, tipas		
Matmenys	Ilgis	
	Plotis (diametras)	34.0
	Plotas	
	Aukštis (gylis)	
	Tūris	

Kitų statinių ir jų dalių įkainojimas (perkainojimas)

Vertės nustatymo data	[kainojimas (I)] Perkainojimas(P)	Pažymėjimas plane	Pavadinimas	Ilgis m	Aukštis (gylis) m	Plotas m ²	Tūris m ³	Kiekis vnt.	Kiti ()	Kainynas ir lentelė	Bendras statybos kainų indeksas	Vieneto kaina Lt po indeksavimo Lt	Atkurimo kaštai (stalybinė vertė) Lt	Nusidevėjimas %	Atkuriamoji vertė Lt	Vietovės pataisos koeficientas	Vidutinė rinkos vertė Lt
1	2	3	4	5	6	7	8	9	10	11	12	13	14	15	16	17	18
2001 07.12	P	2	Kanal. šulinys		2						/	472.0	944	68	302	0.2	60
2001 07.12		1b	Kremo ožkštėli														
	P	1b ₁	Atstatlo dangą	1.1	1.1	500.0						230	11500	68	4640	0.2	928
	P	1b ₂	Bozdūrai	5.12						12.70	309.95	15.150	792	68	254	0.2	51
	1	1b ₃	lietai betonas	1.1	1.1	230						450	1035	68	331	0.2	68
	1	1b ₄	Bozdūrai	5.10						12.70	609.95	15.150	527	36	337	0.2	67
						51	1110	1b:					16300		5560		110

PANAIKINTA

2

Gr. Nr. 2002, 04 mėn 12 d.

Pagrindinio pastato $1C^2/p$ ($96,63 m^2$) vidaus plotų eksplikacija
pažymėjimas plane

Data	Aukšto Nr.	Patalpos pažymėjimas plane		Patalpų pavadinimas	Bendras plotas m^2	Gyvenamosios paskirties patalpų						Negyvenamosios paskirties patalpų	
		1 simbolis	2 simbolis			Naudingas plotas m^2	Gyvenamas plotas m^2	iš to skaičiaus	Pagalbinis naudojamas plotas m^2	Pagalbinis nenaudingas plotas m^2	Rūšių (pusrūšių) garažų plotas m^2	Pagalbinis plotas m^2	Pagalbinis plotas m^2
1	2	3	4	5	6	7	8	9	10	11	12	13	14
2002 04 12	1	1	2	saulėlis	16,87							16,87	
			3	saulėlis	17,48							17,48	
			4	baras	15,16							15,16	
			5	ka binetas	14,00							14,00	
			6	parduotuvė	28,43							28,43	
			7	el. skydinei	1,87								1,87
			8	tualeto	2,82								2,82
				iš viso	96,63							91,94	4,69

Buto (patalpos) kadastro duomenys

Kadastro duomenys užfiksuoti 2001 m. 07 mėn. 12 d.

Adresas	Gatvė, Nr.	
	Kaimas (miestelis)	<i>GIZŪ K.</i>
	Miestas	
	Savivaldybė	<i>GIZŪ SEN.</i>

Paskirtis Pavadinimas	<i>PREKYBOS</i>
	<i>PARDUOTUVĖ</i>

Objekto aprašymas	

Aukštas	<i>1</i>	Rūšys		
Kambarių skaičius	<i>-</i>			
Bendras plotas m ²	<i>96,63</i>			

Šildymas Vandentiekis Kanalizacija Dujos Karštas vanduo Viryklė Vonios kambarys	Kodas	
		<i>yra (vidinis centrinis šild.)</i>
		<i>yra (gyvenvietės)</i>
		<i>yra (gyvenvietės)</i>
		<i> nėra</i>
		<i> yra</i>
		<i> nėra</i>

Pastato, kuriame yra butas (patalpa), kadastro duomenys

Paskirtis Pavadinimas	<i>Kultūros</i>
	<i>Kultūros namai</i>
Pažymėjimas plane	<i>1C²/p</i>
Statybos metai	<i>1960</i>
Rekonstrukcijos metai	<i>-</i>
Aukštų skaičius	<i>2</i>
Sienų medžiaga	<i>plytų mūras</i>
Pastato baigtumas	<i>100%</i>

Užpildė *[parašas]* *K. MATUSA* 2002 04 12
(pareigos, parašas, v. pavardė, data)

Tikrino *[parašas]* *Giedrė Žemaitienė* 2002 04 15
(pareigos, parašas, v. pavardė, data)